

不动产权证书



根据《中华人民共和国民法典》等法律法规，为保护不动产权利人合法权益，对不动产权利人申请登记的本证所列不动产权利，经审查核实，准予登记，颁发此证。



登记机构 (章)

2026年01月08日

中华人民共和国自然资源部监制

编号 N0D44622368583

D44622368583

| | |
|--------|--|
| 权利人 | 中山市三乡镇人民政府 |
| 共有情况 | 单独所有 |
| 坐落 | 中山市三乡镇大布村振兴路8号之一大翼御景豪庭1栋101房 |
| 不动产单元号 | 442000 114207 GB01592 F00010061 |
| 权利类型 | 国有建设用地使用权/房屋所有权 |
| 权利性质 | 土地：出让/房屋：市场化商品房 |
| 用途 | 城镇住宅用地/住宅 |
| 面积 | 房屋：104.89㎡ |
| 使用期限 | 国有建设用地使用权 2014-01-02 起 2084-01-01 止 |
| 权利其他状况 | 该宗土地由全体业主共同共有 专有建筑面积：85.17㎡ 房屋所有权取得方式：公建配套移交 |

权利人证件种类：统一社会信用代码
 权利人证件号码：11442000007357539P
 该宗土地由全体业主共同共有
 公建配套设施





根据《中华人民共和国民法典》等法律法规，为保护不动产权利人合法权益，对不动产权利人申请登记的本证所列不动产权利，经审查核实，准予登记，颁发此证。



登记机构 (章)

2026年01月08日

中华人民共和国自然资源部监制

编号NO D44622368584

D44622368584

| | |
|--------|---|
| 权利人 | 中山市三乡镇人民政府 |
| 共有情况 | 单独所有 |
| 坐 落 | 中山市三乡镇大布村振兴路8号之一大翼御景豪庭1栋102房 |
| 不动产单元号 | 442000 114207 GB01592 F00010062 |
| 权利类型 | 国有建设用地使用权/房屋所有权 |
| 权利性质 | 土地：出让/房屋：市场化商品房 |
| 用 途 | 城镇住宅用地/住宅 |
| 面 积 | 房屋：90.2m ² |
| 使用期限 | 国有建设用地使用权 2014-01-02 起 2084-01-01 止 |
| 权利其他状况 | 该宗土地由全体业主共同共有 专有建筑面积：73.25m ² 房屋所有权取得方式：公建配套移交 |

权利人证件种类：统一社会信用代码
 权利人证件号码：11442000007357539P
 该宗土地由全体业主共同共有
 公建配套设施



不动产权证书



根据《中华人民共和国民法典》等法律法规，为保护不动产权利人合法权益，对不动产权利人申请登记的本证所列不动产权利，经审查核实，准予登记，颁发此证。



登记机构 (章)

2026年01月08日

中华人民共和国自然资源部监制

编号 NO D44622368585

D44622368585

| | |
|--------|---|
| 权利人 | 中山市三乡镇人民政府 |
| 共有情况 | 单独所有 |
| 坐 落 | 中山市三乡镇大布村振兴路8号之一大翼御景豪庭1栋103房 |
| 不动产单元号 | 442000 114207 GB01592 F00010063 |
| 权利类型 | 国有建设用地使用权/房屋所有权 |
| 权利性质 | 土地：出让/房屋：市场化商品房 |
| 用 途 | 城镇住宅用地/住宅 |
| 面 积 | 房屋：90.2m ² |
| 使用期限 | 国有建设用地使用权 2014-01-02 起 2084-01-01 止 |
| 权利其他状况 | 该宗土地由全体业主共同共有 专有建筑面积：73.25m ² 房屋所有权取得方式：公建配套移交 |

权利人证件种类：统一社会信用代码
 权利人证件号码：11442000007357539P
 该宗土地由全体业主共同共有
 公建配套设施





根据《中华人民共和国民法典》等法律法规，为保护不动产权利人合法权益，对不动产权利人申请登记的本证所列不动产权利，经审查核实，准予登记，颁发此证。



登记机构 (章)

2026 年01 月09 日

中华人民共和国自然资源部监制

编号 NO D44622436366
D44622436366

| | |
|--------|--|
| 权利人 | 中山市三乡镇人民政府 |
| 共有情况 | 单独所有 |
| 坐落 | 中山市三乡镇大布村振兴路8号之一大翼御景豪庭1栋201房 |
| 不动产单元号 | 442000 114207 GB01592 F00010064 |
| 权利类型 | 国有建设用地使用权/房屋所有权 |
| 权利性质 | 土地：出让/房屋：市场化商品房 |
| 用途 | 城镇住宅用地/住宅 |
| 面积 | 房屋：104.88㎡ |
| 使用期限 | 国有建设用地使用权 2014-01-02 起 2084-01-01 止 |
| 权利其他状况 | 该宗土地由全体业主共同共有 专有建筑面积：85.17㎡ 房屋所有权取得方式：公建配套移交 |

权利人证件种类：统一社会信用代码
 权利人证件号码：11442000007357539P
 该宗土地由全体业主共同共有
 公建配套设施



不动产权证书



根据《中华人民共和国民法典》等法律法规，为保护不动产权利人合法权益，对不动产权利人申请登记的本证所列不动产权利，经审查核实，准予登记，颁发此证。



登记机构 (章)

2026 年 01 月 08 日

中华人民共和国自然资源部监制

编号 NO D44622368586

D44622368586

| | |
|--------|---|
| 权利人 | 中山市三乡镇人民政府 |
| 共有情况 | 单独所有 |
| 坐落 | 中山市三乡镇大布村振兴路8号之一大翼御景豪庭1栋202房 |
| 不动产单元号 | 442000 114207 GB01592 F00010065 |
| 权利类型 | 国有建设用地使用权/房屋所有权 |
| 权利性质 | 土地：出让/房屋：市场化商品房 |
| 用途 | 城镇住宅用地/住宅 |
| 面积 | 房屋：90.2m ² |
| 使用期限 | 国有建设用地使用权 2014-01-02 起 2084-01-01 止 |
| 权利其他状况 | 该宗土地由全体业主共同共有 专有建筑面积：73.25m ² 房屋所有权取得方式：公建配套移交 |

权利人证件种类：统一社会信用代码
 权利人证件号码：11442000007357539P
 该宗土地由全体业主共同共有
 公建配套设施



不动产权证书

不动产权证书



根据《中华人民共和国民法典》等法律法规，为保护不动产权利人合法权益，对不动产权利人申请登记的本证所列不动产权利，经审查核实，准予登记，颁发此证。



2026年01月08日

中华人民共和国自然资源部监制

编号NO D44622368582

D44622368582

| | |
|--------|---|
| 权利人 | 中山市三乡镇人民政府 |
| 共有情况 | 单独所有 |
| 坐落 | 中山市三乡镇大布村振兴路8号之一大翼御景豪庭1栋301房 |
| 不动产单元号 | 442000 114207 GB01592 F00010066 |
| 权利类型 | 国有建设用地使用权/房屋所有权 |
| 权利性质 | 土地：出让/房屋：市场化商品房 |
| 用途 | 城镇住宅用地/住宅 |
| 面积 | 房屋：104.88m ² |
| 使用期限 | 国有建设用地使用权 2014-01-02 起 2084-01-01 止 |
| 权利其他状况 | 该宗土地由全体业主共同共有 专有建筑面积：85.17m ² 房屋所有权取得方式：公建配套移交 |

权利人证件种类：统一社会信用代码
 权利人证件号码：11442000007357539P
 该宗土地由全体业主共同共有
 公建配套设施



不动产权证书



根据《中华人民共和国民法典》等法律法规，为保护不动产权利人合法权益，对不动产权利人申请登记的本证所列不动产权利，经审查核实，准予登记，颁发此证。



登记机构 (章)

2026年01月08日

中华人民共和国自然资源部监制

编号 NO D44622368572

D44622368572

| | |
|--------|---|
| 权利人 | 中山市三乡镇人民政府 |
| 共有情况 | 单独所有 |
| 坐 落 | 中山市三乡镇大布村振兴路8号之一大翼御景豪庭1栋302房 |
| 不动产单元号 | 442000 114207 GB01592 F00010067 |
| 权利类型 | 国有建设用地使用权/房屋所有权 |
| 权利性质 | 土地：出让/房屋：市场化商品房 |
| 用 途 | 城镇住宅用地/住宅 |
| 面 积 | 房屋：90.2m ² |
| 使用期限 | 国有建设用地使用权 2014-01-02 起 2084-01-01 止 |
| 权利其他状况 | 该宗土地由全体业主共同共有 专有建筑面积：73.25m ² 房屋所有权取得方式：公建配套移交 |

权利人证件种类：统一社会信用代码
 权利人证件号码：11442000007357539P
 该宗土地由全体业主共同共有
 公建配套设施



不动产权证书



根据《中华人民共和国民法典》等法律法规，为保护不动产权利人合法权益，对不动产权利人申请登记的本证所列不动产权利，经审查核实，准予登记，颁发此证。



登记机构 (章)

2026 年 01 月 08 日

中华人民共和国自然资源部监制

编号 NO D44622368579

D44622368579

粤 (2026) 中山市 不动产权第 0304820 号

附 记

| | |
|--------|--|
| 权利人 | 中山市三乡镇人民政府 |
| 共有情况 | 单独所有 |
| 坐落 | 中山市三乡镇大布村振兴路8号之一大翼御景豪庭1栋401房 |
| 不动产单元号 | 442000 114207 GB01592 F00010068 |
| 权利类型 | 国有建设用地使用权/房屋所有权 |
| 权利性质 | 土地：出让/房屋：市场化商品房 |
| 用途 | 城镇住宅用地/住宅 |
| 面积 | 房屋：104.88㎡ |
| 使用期限 | 国有建设用地使用权 2014-01-02 起 2084-01-01 止 |
| 权利其他状况 | 该宗土地由全体业主共同共有 专有建筑面积：85.17㎡ 房屋所有权取得方式：公建配套移交 |

权利人证件种类：统一社会信用代码
权利人证件号码：11442000007357539P
该宗土地由全体业主共同共有
公建配套设施



不动产



根据《中华人民共和国民法典》等法律法规，为保护不动产权利人合法权益，对不动产权利人申请登记的本证所列不动产权利，经审查核实，准予登记，颁发此证。



登记机构 (章)

2026 年 01 月 08 日

中华人民共和国自然资源部监制

编号 NO D44622368575

D44622368575

| | |
|--------|---|
| 权利人 | 中山市三乡镇人民政府 |
| 共有情况 | 单独所有 |
| 坐 落 | 中山市三乡镇大布村振兴路8号之一大翼御景豪庭1栋402房 |
| 不动产单元号 | 442000 114207 GB01592 F00010069 |
| 权利类型 | 国有建设用地使用权/房屋所有权 |
| 权利性质 | 土地：出让/房屋：市场化商品房 |
| 用 途 | 城镇住宅用地/住宅 |
| 面 积 | 房屋：90.2m ² |
| 使用期限 | 国有建设用地使用权 2014-01-02 起 2084-01-01 止 |
| 权利其他状况 | 该宗土地由全体业主共同共有 专有建筑面积：73.25m ² 房屋所有权取得方式：公建配套移交 |

权利人证件种类：统一社会信用代码
 权利人证件号码：11442000007357539P
 该宗土地由全体业主共同共有
 公建配套设施

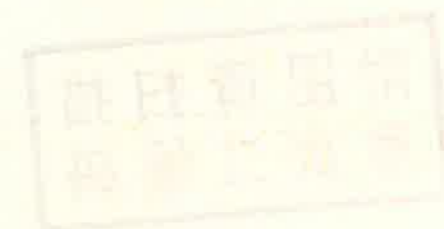

不动产权证书



根据《中华人民共和国民法典》等法律法规，为保护不动产权利人合法权益，对不动产权利人申请登记的本证所列不动产权利，经审查核实，准予登记，颁发此证。



2026年01月08日

中华人民共和国自然资源部监制

编号NO D44622368577

D44622368577

| | |
|--------|---|
| 权利人 | 中山市三乡镇人民政府 |
| 共有情况 | 单独所有 |
| 坐落 | 中山市三乡镇大布村振兴路8号之一大翼御景豪庭1栋501房 |
| 不动产单元号 | 442000 114207 GB01592 F00010070 |
| 权利类型 | 国有建设用地使用权/房屋所有权 |
| 权利性质 | 土地：出让/房屋：市场化商品房 |
| 用途 | 城镇住宅用地/住宅 |
| 面积 | 房屋：104.88m ² |
| 使用期限 | 国有建设用地使用权 2014-01-02 起 2084-01-01 止 |
| 权利其他状况 | 该宗土地由全体业主共同共有 专有建筑面积：85.17m ² 房屋所有权取得方式：公建配套移交 |

权利人证件种类：统一社会信用代码
 权利人证件号码：11442000007357539P
 该宗土地由全体业主共同共有
 公建配套设施



不动产权证书

不动产权证书



根据《中华人民共和国民法典》等法律法规，为保护不动产权利人合法权益，对不动产权利人申请登记的本证所列不动产权利，经审查核实，准予登记，颁发此证。



登记机构 (章)

2026年01月08日

中华人民共和国自然资源部监制

编号NO D44622368574

D44622368574

| | |
|--------|---|
| 权利人 | 中山市三乡镇人民政府 |
| 共有情况 | 单独所有 |
| 坐落 | 中山市三乡镇大布村振兴路8号之一大翼御景豪庭1栋502房 |
| 不动产单元号 | 442000 114207 GB01592 F00010071 |
| 权利类型 | 国有建设用地使用权/房屋所有权 |
| 权利性质 | 土地：出让/房屋：市场化商品房 |
| 用途 | 城镇住宅用地/住宅 |
| 面积 | 房屋：90.2m ² |
| 使用期限 | 国有建设用地使用权 2014-01-02 起 2084-01-01 止 |
| 权利其他状况 | 该宗土地由全体业主共同共有 专有建筑面积：73.25m ² 房屋所有权取得方式：公建配套移交 |

权利人证件种类：统一社会信用代码
 权利人证件号码：11442000007357539P
 该宗土地由全体业主共同共有
 公建配套设施



不动产权证书

不动产权证书

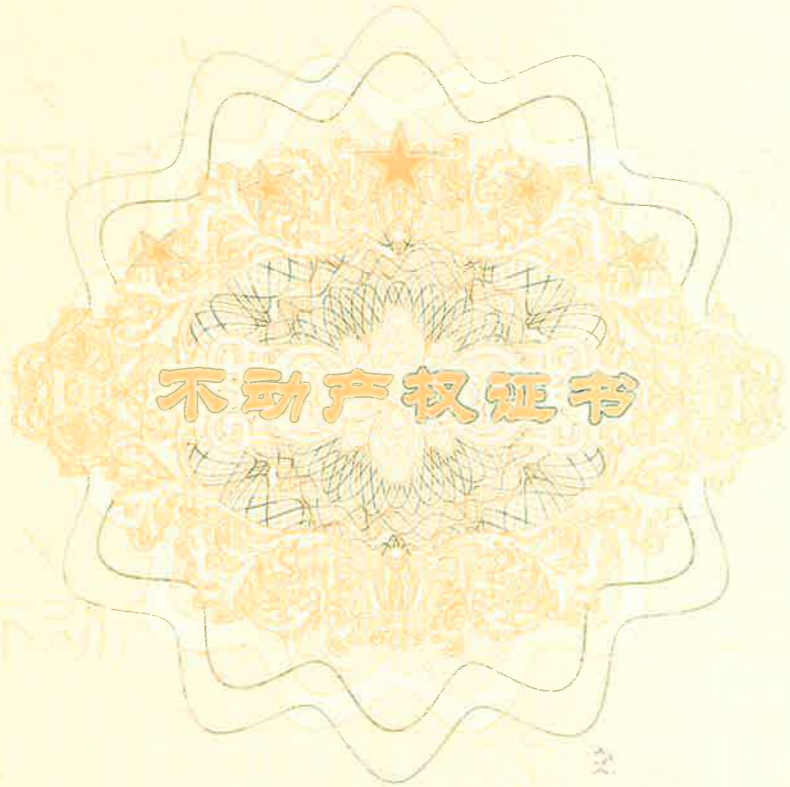

根据《中华人民共和国民法典》等法律法规，为保护不动产权利人合法权益，对不动产权利人申请登记的本证所列不动产权利，经审查核实，准予登记，颁发此证。



2026年01月08日

中华人民共和国自然资源部监制

编号NO D44622368578

D44622368578

| | |
|--------|---|
| 权利人 | 中山市三乡镇人民政府 |
| 共有情况 | 单独所有 |
| 坐落 | 中山市三乡镇大布村振兴路8号之一大翼御景豪庭2栋101房 |
| 不动产单元号 | 442000 114207 GB01592 F00020061 |
| 权利类型 | 国有建设用地使用权/房屋所有权 |
| 权利性质 | 土地：出让/房屋：市场化商品房 |
| 用途 | 城镇住宅用地/住宅 |
| 面积 | 房屋：105.14m ² |
| 使用期限 | 国有建设用地使用权 2014-01-02 起 2084-01-01 止 |
| 权利其他状况 | 该宗土地由全体业主共同共有 专有建筑面积：85.17m ² 房屋所有权取得方式：公建配套移交 |

权利人证件种类：统一社会信用代码
 权利人证件号码：11442000007357539P
 该宗土地由全体业主共同共有
 公建配套设施



不动产登记



根据《中华人民共和国民法典》等法律法规，为保护不动产权利人合法权益，对不动产权利人申请登记的本证所列不动产权利，经审查核实，准予登记，颁发此证。



登记机构 (章)

2026年01月08日

中华人民共和国自然资源部监制

编号NO D44622368580

D44622368580

| | |
|--------|---|
| 权利人 | 中山市三乡镇人民政府 |
| 共有情况 | 单独所有 |
| 坐落 | 中山市三乡镇大布村振兴路8号之一大翼御景豪庭2栋102房 |
| 不动产单元号 | 442000 114207 GB01592 F00020062 |
| 权利类型 | 国有建设用地使用权/房屋所有权 |
| 权利性质 | 土地：出让/房屋：市场化商品房 |
| 用途 | 城镇住宅用地/住宅 |
| 面积 | 房屋：105.14m ² |
| 使用期限 | 国有建设用地使用权 2014-01-02 起 2084-01-01 止 |
| 权利其他状况 | 该宗土地由全体业主共同共有 专有建筑面积：85.17m ² 房屋所有权取得方式：公建配套移交 |

权利人证件种类：统一社会信用代码
 权利人证件号码：11442000007357539P
 该宗土地由全体业主共同共有
 公建配套设施



4498377

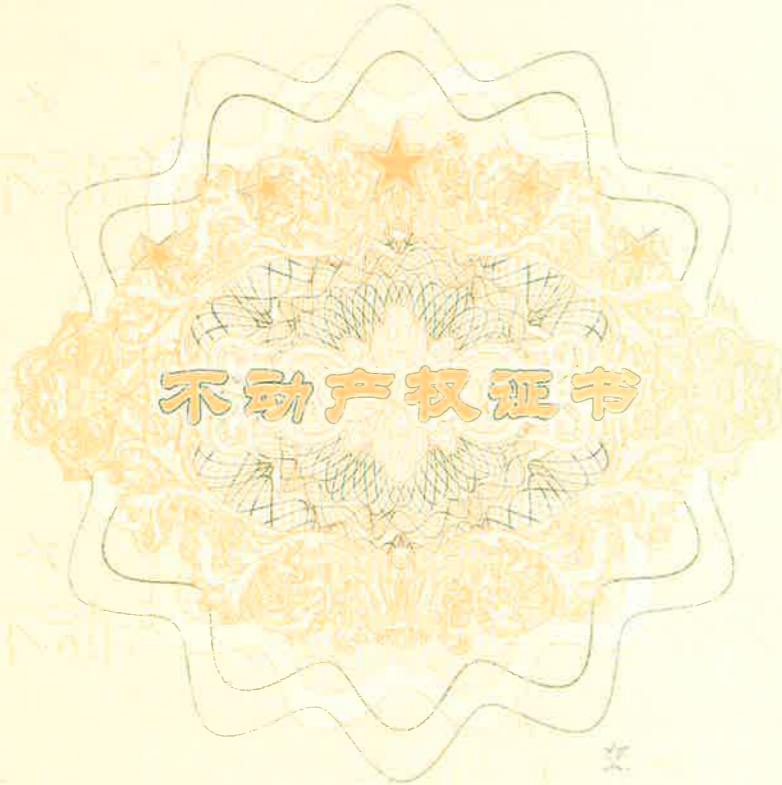

根据《中华人民共和国民法典》等法律法规，为保护不动产权利人合法权益，对不动产权利人申请登记的本证所列不动产权利，经审查核实，准予登记，颁发此证。



登记机构 (章)

2026年01月08日

中华人民共和国自然资源部监制

编号NO D44622368573

D44622368573

| | |
|--------|---|
| 权利人 | 中山市三乡镇人民政府 |
| 共有情况 | 单独所有 |
| 坐落 | 中山市三乡镇大布村振兴路8号之一大翼御景豪庭2栋203房 |
| 不动产单元号 | 442000 114207 GB01592 F00020063 |
| 权利类型 | 国有建设用地使用权/房屋所有权 |
| 权利性质 | 土地：出让/房屋：市场化商品房 |
| 用途 | 城镇住宅用地/住宅 |
| 面积 | 房屋：90.43m ² |
| 使用期限 | 国有建设用地使用权 2014-01-02 起 2084-01-01 止 |
| 权利其他状况 | 该宗土地由全体业主共同共有 专有建筑面积：73.25m ² 房屋所有权取得方式：公建配套移交 |

权利人证件种类：统一社会信用代码
 权利人证件号码：11442000007357539P
 该宗土地由全体业主共同共有
 公建配套设施



不动产权证书



根据《中华人民共和国民法典》等法律法规，为保护不动产权利人合法权益，对不动产权利人申请登记的本证所列不动产权利，经审查核实，准予登记，颁发此证。



2026年01月08日

中华人民共和国自然资源部监制

编号NO D44622368581

D44622368581

| | |
|--------|---|
| 权利人 | 中山市三乡镇人民政府 |
| 共有情况 | 单独所有 |
| 坐落 | 中山市三乡镇大布村振兴路8号之一大翼御景豪庭2栋204房 |
| 不动产单元号 | 442000 114207 GB01592 F00020064 |
| 权利类型 | 国有建设用地使用权/房屋所有权 |
| 权利性质 | 土地：出让/房屋：市场化商品房 |
| 用途 | 城镇住宅用地/住宅 |
| 面积 | 房屋：105.14m ² |
| 使用期限 | 国有建设用地使用权 2014-01-02 起 2084-01-01 止 |
| 权利其他状况 | 该宗土地由全体业主共同共有 专有建筑面积：85.17m ² 房屋所有权取得方式：公建配套移交 |

权利人证件种类：统一社会信用代码
 权利人证件号码：11442000007357539P
 该宗土地由全体业主共同共有
 公建配套设施



自然资源部

不动产权证书



根据《中华人民共和国民法典》等法律法规，为保护不动产权利人合法权益，对不动产权利人申请登记的本证所列不动产权利，经审查核实，准予登记，颁发此证。



登记机构 (章)

2026 年 01 月 08 日



中华人民共和国自然资源部监制

编号 NO D44622368576

D44622368576

| | |
|--------|---|
| 权利人 | 中山市三乡镇人民政府 |
| 共有情况 | 单独所有 |
| 坐 落 | 中山市三乡镇大布村振兴路8号之一大翼御景豪庭2栋303房 |
| 不动产单元号 | 442000 114207 GB01592 F00020065 |
| 权利类型 | 国有建设用地使用权/房屋所有权 |
| 权利性质 | 土地：出让/房屋：市场化商品房 |
| 用 途 | 城镇住宅用地/住宅 |
| 面 积 | 房屋：90.43m ² |
| 使用期限 | 国有建设用地使用权 2014-01-02 起 2084-01-01 止 |
| 权利其他状况 | 该宗土地由全体业主共同共有 专有建筑面积：73.25m ² 房屋所有权取得方式：公建配套移交 |

权利人证件种类：统一社会信用代码
 权利人证件号码：11442000007357539P
 该宗土地由全体业主共同共有
 公建配套设施



不动产权证书



根据《中华人民共和国民法典》等法律法规，为保护不动产权利人合法权益，对不动产权利人申请登记的本证所列不动产权利，经审查核实，准予登记，颁发此证。



登记机构 (章)

2026 年 01 月 12 日

中华人民共和国自然资源部监制

编号 NO D44622436367
D44622436367

| | |
|--------|---|
| 权利人 | 中山市三乡镇人民政府 |
| 共有情况 | 单独所有 |
| 坐落 | 中山市三乡镇大布村振兴路8号之一大翼御景豪庭2栋304房 |
| 不动产单元号 | 442000 114207 GB01592 F00020066 |
| 权利类型 | 国有建设用地使用权/房屋所有权 |
| 权利性质 | 土地：出让/房屋：市场化商品房 |
| 用途 | 城镇住宅用地/住宅 |
| 面积 | 房屋：105.14m ² |
| 使用期限 | 国有建设用地使用权 2014-01-02 起 2084-01-01 止 |
| 权利其他状况 | 该宗土地由全体业主共同共有 专有建筑面积：85.17m ² 房屋所有权取得方式：公建配套移交 |

权利人证件种类：统一社会信用代码
 权利人证件号码：11442000007357539P
 该宗土地由全体业主共同共有
 公建配套设施





根据《中华人民共和国民法典》等法律法规，为保护不动产权利人合法权益，对不动产权利人申请登记的本证所列不动产权利，经审查核实，准予登记，颁发此证。



登记机构 (章)

2026年01月08日

中华人民共和国自然资源部监制

编号NO D44622368588

D44622368588

| | |
|--------|---|
| 权利人 | 中山市三乡镇人民政府 |
| 共有情况 | 单独所有 |
| 坐 落 | 中山市三乡镇大布村振兴路8号之一大翼御景豪庭2栋403房 |
| 不动产单元号 | 442000 114207 GB01592 F00020067 |
| 权利类型 | 国有建设用地使用权/房屋所有权 |
| 权利性质 | 土地：出让/房屋：市场化商品房 |
| 用 途 | 城镇住宅用地/住宅 |
| 面 积 | 房屋：90.43m ² |
| 使用期限 | 国有建设用地使用权 2014-01-02 起 2084-01-01 止 |
| 权利其他状况 | 该宗土地由全体业主共同共有 专有建筑面积：73.25m ² 房屋所有权取得方式：公建配套移交 |

权利人证件种类：统一社会信用代码
 权利人证件号码：11442000007357539P
 该宗土地由全体业主共同共有
 公建配套设施



不动产权证书

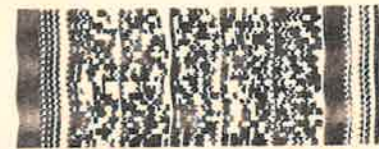

根据《中华人民共和国民法典》等法律法规，为保护不动产权利人合法权益，对不动产权利人申请登记的本证所列不动产权利，经审查核实，准予登记，颁发此证。



登记机构 (章)

2026年01月08日

中华人民共和国自然资源部监制

编号 NO D44622368590

D44622368590

| | |
|--------|---|
| 权利人 | 中山市三乡镇人民政府 |
| 共有情况 | 单独所有 |
| 坐落 | 中山市三乡镇大布村振兴路8号之一大翼御景豪庭2栋404房 |
| 不动产单元号 | 442000 114207 GB01592 F00020068 |
| 权利类型 | 国有建设用地使用权/房屋所有权 |
| 权利性质 | 土地：出让/房屋：市场化商品房 |
| 用途 | 城镇住宅用地/住宅 |
| 面积 | 房屋：105.14m ² |
| 使用期限 | 国有建设用地使用权 2014-01-02 起 2084-01-01 止 |
| 权利其他状况 | 该宗土地由全体业主共同共有 专有建筑面积：85.17m ² 房屋所有权取得方式：公建配套移交 |

权利人证件种类：统一社会信用代码
 权利人证件号码：11442000007357539P
 该宗土地由全体业主共同共有
 公建配套设施



不动产权证书



根据《中华人民共和国民法典》等法律法规，为保护不动产权利人合法权益，对不动产权利人申请登记的本证所列不动产权利，经审查核实，准予登记，颁发此证。



登记机构 (章)

2026年01月08日

中华人民共和国自然资源部监制

编号NO D44622368589

D44622368589

| | |
|--------|---|
| 权利人 | 中山市三乡镇人民政府 |
| 共有情况 | 单独所有 |
| 坐 落 | 中山市三乡镇大布村振兴路8号之一大翼御景豪庭2栋503房 |
| 不动产单元号 | 442000 114207 GB01592 F00020069 |
| 权利类型 | 国有建设用地使用权/房屋所有权 |
| 权利性质 | 土地：出让/房屋：市场化商品房 |
| 用 途 | 城镇住宅用地/住宅 |
| 面 积 | 房屋：90.43m ² |
| 使用期限 | 国有建设用地使用权 2014-01-02 起 2084-01-01 止 |
| 权利其他状况 | 该宗土地由全体业主共同共有 专有建筑面积：73.25m ² 房屋所有权取得方式：公建配套移交 |

权利人证件种类：统一社会信用代码
 权利人证件号码：11442000007357539P
 该宗土地由全体业主共同共有
 公建配套设施

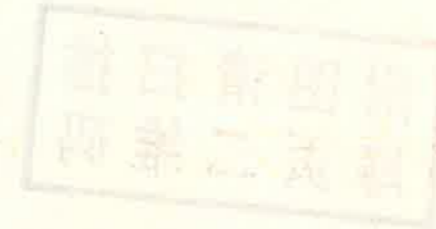

不动产权证书



根据《中华人民共和国民法典》等法律法规，为保护不动产权利人合法权益，对不动产权利人申请登记的本证所列不动产权利，经审查核实，准予登记，颁发此证。



登记机构 (章)

2026年01月08日

中华人民共和国自然资源部监制

编号NO D44622368587

D44622368587

| | |
|--------|---|
| 权利人 | 中山市三乡镇人民政府 |
| 共有情况 | 单独所有 |
| 坐落 | 中山市三乡镇大布村振兴路8号之一大翼御景豪庭2栋504房 |
| 不动产单元号 | 442000 114207 GB01592 F00020070 |
| 权利类型 | 国有建设用地使用权/房屋所有权 |
| 权利性质 | 土地：出让/房屋：市场化商品房 |
| 用途 | 城镇住宅用地/住宅 |
| 面积 | 房屋：105.14m ² |
| 使用期限 | 国有建设用地使用权 2014-01-02 起 2084-01-01 止 |
| 权利其他状况 | 该宗土地由全体业主共同共有 专有建筑面积：85.17m ² 房屋所有权取得方式：公建配套移交 |

权利人证件种类：统一社会信用代码
 权利人证件号码：11442000007357539P
 该宗土地由全体业主共同共有
 公建配套设施

